КОМПАКТНЫЙ МАГНИТНЫЙ УРОВНЕМЕР

СЕРИЯ L-SN

Параметры

Для жидкостей с невысокой вязкостью.
Для пищевой промышленности, химии, нефтепродуктов, воды.
Измерительная трубка: 1", SCh10
Размер подсоединений: от ½" до 1"
Типы подсоединений: Резьба: BSPP(G), NPT. Фланцы: ГОСТ, JIS, ANSI, DIN.
Высота: до 2 метров (расстояние между подсоединениями)
Материал: Измерительная трубка и контактирующие со средой детали – SS316;
Корпус индикатора – SS316; Флажки – пластик
Рабочее давление: до 10 бар
Рабочая температура: от –20°C до +90°C
Плотность: не менее 0.75 г/см^2
Геркониевые переключатели и преобразователь доступны по запросу.

Переключатели

Герконового типа (SPST)

Тип выключателей: бистабильный нормально-открытый (Form A)
Параметры: AC 125V 0.5A /DC 100V 10W / Max. DC 250V < 10mA

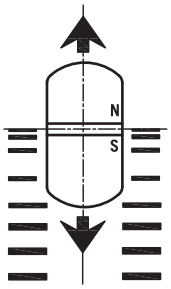

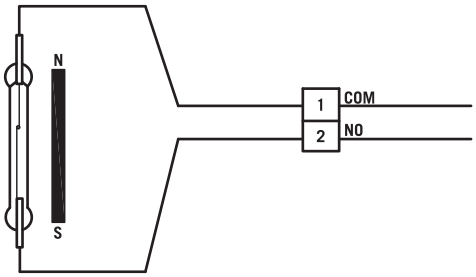

Преобразователь

Выходной сигнал: 4~20мА DC. Сопротивление R_L(max)=(Vs-10)×50Ω (2 контакта)
Входной диапазон: от 100Ω до 45KΩ (3 контакта)
Диапазон настройки: Настройка нуля от 0 до 15%
Погрешность: ±0.1% (при 23°C)
Линейность преобразователя: ±0.1%
Питание: 10–30V DC
Температурная погрешность: ±0.02%/°C
Рабочая температура: от –5 до +70°C
Влажность: 0–90% RH

Размеры

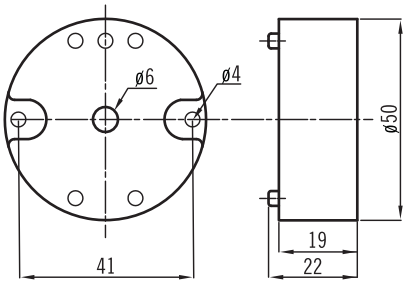

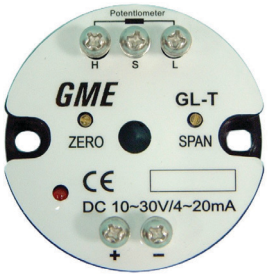

GL-T

Клемма преобразователя и индикаторная полоса уровня

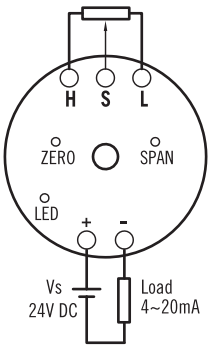

(Реле уровня для аналогового сигнала)

Уровнемер серии SN. Установка сбоку

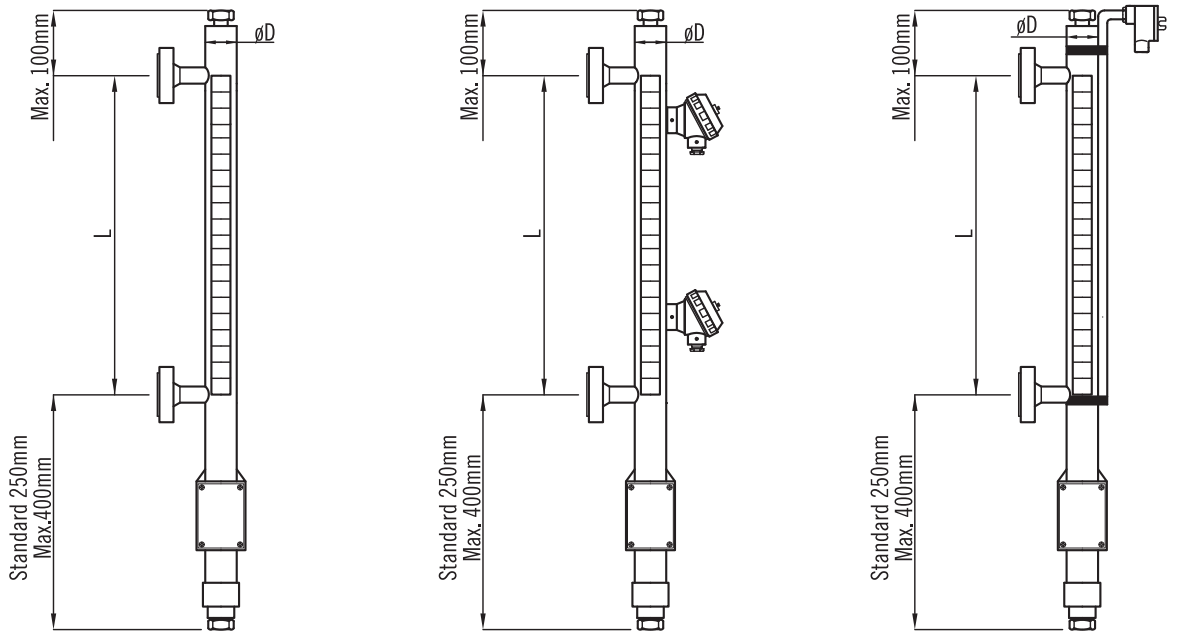

Модель: L-SN
Стандартный тип

Модель: L-SNS
С переключателями

Модель: L-SNT
С преобразователем

Подбор заказного кода

L - SNS - B - 2 - S - S - A - 1 - D - 1 - A - 1 - ▢ - ℓ_1=100мм ℓ_2=150мм ℓ_3=200мм ℓ_4=250мм

Серия
SN – стандартная
SNS – с переключателем
SNT – с преобразователем

Размер подсоединения
A – Ду 15 (½")
B – Ду 20 (¾")
C – Ду 25 (1")
0 – другое

Тип подсоединения
Резьба
1 – BSPP наруж.
2 – NPT наруж.
Фланец:
3 – JIS 10K
4 – ANSI 150#
5 – DIN PN16
G16 – Гост Ру16

Материал деталей, контактирующих со средой
S – SS316
0 – другой

Материал корпуса индикатора
S – нерж. сталь SS316

Материал флажков
A – пластик

Тип переключателя
0 – без переключателей
1 – Герконовые переключатели
2 – Другое

Количество точек для переключателей
A – 1
B – 2
C – 3
D – 4
0 – без переключателя

Наличие преобразователя
1 – 4-20мА преобразователь
0 – без преобразователя

Наличие шкалы
A – со шкалой
B – без шкалы

Корпус переключателя/преобразователя
1 – влагозащита по IP65
2 – взрывозащита

Плотность
Пожалуйста, укажите плотность прямо в заказном коде, например (1000 кг/м^3)

Параметры переключателей
Укажите высоту установки переключателей и направление включения, включение вверх ↑ включение вниз ↓
ℓ_1= _____ мм ☐ON
ℓ_2= _____ мм ☐ON
ℓ_3= _____ мм ☐ON
ℓ_4= _____ мм ☐ON